EL BOLETIN

Nº 10

natale 1973

Per entrare nel vero spirito di Natale, ed in omaggio a COLUI che si e' sacrificato per noi ed alla SUA umilta', questo numero di " El Boletin " esce in veste ancor piu' semplice delle edizioni precedenti. Esso e', pero', arricchito dello spirito contenuto nello scritto che pubblichiamo qui' sotto. Questo scritto e' stato trovato recentemente nella vecchia Chiesa di San Paolo, Baltimora, e porta la data del : 1692

INNO ALLA VITA.

PASSA pur tranquillo fra il rumore e la fretta ma ricorda quanta pace si trova nel silenzio.

MANTIENI, senza arrenderti completamente, buoni rapporti con il tuo prossimo.

ESPRIMI la tua opinione con calma e chiaramente; ascolta gli altri, anche i noiosi e gli ignoranti, perche' anche loro hanno la loro storia da raccontare.

EVITA le persone chiassose ed aggressive, perche' esse disturbano lo spirito.

NON paragonarti agli altri, perche' ti sentirai superbo e amareggiato : difatti troverai, sempre, persone a te inferiori, ma anche quelle superiori.

SII contento della tua posizione attuale. Sii interessato nella tua occupazione, perquanto umile essa sia; cercar fortuna e' sempre un rischio. Sii cauto nei tuoi affari perche' il mondo e' pieno di trucchi. Tuttavia sappi vedere anche le cose belle di questo mondo : perche' ci sono molte persone che lottano per grandi ideali e ognidove la vita e' piena di eroismi.

SII uomo, sii sincero. Ed in particolare non simulare affetto. Credi nell' amore, perche' malgrado ogni aridita' e disillusione esso e' eterno come l' erba.

CHE gli anni passati ti siano di esperienza; rinuncia, senza rimpianto, alle cose della giovinezza. Rinsalda la tua forza di volonta' per poter affrontare coraggiosamente le avversita'. Ma non circondarti di illusioni. Molte paure nascono dalla fatica e dalla solitudine. Conosci te stesso e vogliti bene.

TU sei un figlio dell' universo, come gli alberi e le stelle, ed hai diritto di essere qui'. Che tu lo sappia o no, l' universo e' aperto, senza ombre.

PERCIO' sii in pace con Dio, in qualunque modo tu interpreti la Sua esistenza. E qualsiasi siano le tue aspirazioni, mantieniti in pace con la tua anima.

NONOSTANTE tutte le finzioni, nonostante le sue durezze, nonostante tutti i sogni infranti, sappi, che il mondo e' ancora meraviglioso. Fai attenzione e lotta per essere felice.

Assieme al Comitato Esecutivo del Club Giuliano Dalmato mi e' gradito formulare a tutti voi, soci, simpatizzanti e famiglie, sinceri auguri di Buon Natale e Prospero Anno Nuovo.

Il Presidente : [signature]

IL CLUB HA COMPRATO 10 BIGLIETTI DELLA LOTTERIA " MANITOBA GOLDEN SWEEP STAKES ". MONTE PREMI DI

$ 400.000

PRIMO PREMIO : $. 150,000.00 - SECONDO PREMIO : $. 50,000.00 - PIU' 8 PREMI DI : $. 5,000.00 ed altri premi di consolazione. - FORSE QUESTO XE L'" UNICO MODO DE COMPRARSE LA SEDE.

FESTA DEL 13 OTTOBRE.

Chi si lascio' impressionare dalla leggera pioggia e decise di non recarsi alla festa del 13 ottobre (o l' avra' fatto per superstizione) perse una buona occasione di trascorrere alcune ore liete.

Durante la piacevole serata nella sala principale della Riviera Hall avvenne anche da parte del signor Vittorio Dimini, Presidente del Club, la consegna dei premi del concorso per il miglior articolo su " El Boletin " e della borsa di studio da 200. dollari.

Vincitori del premio, a pari merito - il criterio del giudizio si baso' su forma e contenuto stile, capacita' di espressione e controllo idiomatico risultarono la signora Eugenia Rodins, la signorina Nirvana Valencich ed il signor Marino Flaibani. La borsa di studio - aggiudicata rigidamente in base ai risultati dell' anno scolastico 1972/73 - ando' alla signorina April Susan che nella classifica era seguita a breve distanza dalle brave signorine Franca Bommarco e Nirvana Valencich.

Alle concorrenti venne anche offerto un omaggio floreale e tutti i partecipanti, ricevettero calorosi applausi da parte dei presenti fra i quali si notavano anche due ospiti di riguardo, il Professor Ottorino Bressan e gentile Signora.

RIUNIONE GENERALE DEL 21 OTTOBRE. Sia per la delicatezza dei problemi da trattare, sia per alcuni precedenti negativi ben noti ai soci, pochi erano gli ottimisti sulla riuscita di questa riunione.

Quella domenica pomeriggio alla Rinascente Hall avvenne invece il " miracolo ". Gli interventi da parte dei soci presenti furono numerosi ma tutti su un piano di correttezza e reciproco rispetto.

Vorremmo che anche nel futuro le riunioni potessero aver luogo nell' identica atmosfera, perche' soltanto con lo sforzarci ad " ascoltare ", a cercare di comprendere il punto di vista di chi la pensa in maniera diversa da noi, possiamo metterci nelle condizioni, di contribuire ad una decisione obiettiva e trovare piu' rapidamente la soluzione che rechi maggior giovamento al Club. Il Comitato ed i soci presenti si sono ripromessi d' iniziare un' azione che promuova un clima di distensione in seno alla nostra organizzazione. Alla fine, sui volti di molti si poteva scorgere un' espressione di soddisfazione per i risultati ottenuti ed il progresso compiuto.

BALLO DEL 17 NOVEMBRE. Riuscitissimo sotto ogni punto di vista. Molti i partecipanti, atmosfera allegra, amicizie ritrovate o riprese, magnifica la cucina di Joe Bertucci, efficace l' organizzazione. Sembra che il clima di distensione creato nell' ultima riunione generale stia dando i suoi frutti.

QUA' E LA' FRA LE FAMIGLIE GIULIANO-DALMATE. (a cura di Natale (Miro) Vodopia).

Cari amici lettori !

Eccomi ancora a voi, dopo una breve parentesi letargica, con notizie racimolate un po' dappertutto. Ringrazio tutti quelli che hanno voluto segnalarmi i vari eventi che hanno avuto luogo in seno alla nostra Comunita'. Vi prego di continuare a tenermi informato alfine di rendere questa rubrica aggiornata e sempre piu' interessante.

Il nostro socio Antonio " Nino " Vesnaver e' stato, alcuni giorni fa, ricoverato con urgenza all' spedale e le sue condizioni, allora gravissime, sono alquanto migliorate. " Tony ti ne ga manca' a l'ultima festa. Non te gavemo visto balar con la tua picola fia ; semo certi che ti se rifara' per capodanno."

El giorno 3 de novembre , anca el nostro sempre popolare socio Ferruccio (per chi non lo savessi ancora, el cognome xe Philipp) el ga avudo un improviso e serio malano, per fortuna tuto se sta metendo a posto. -

Anche la nostra " ultra - simpatica " Anita Susan xe stada ricoverada per breve tempo, in ospedal. L' operazion che sembrava de poco la ghe ga porta' inveze molti dolori. Ne dispiase Anita, ma ora grazie a Dio tuto xe finido e per il meglio.

. . . . cont. a pag. 3.

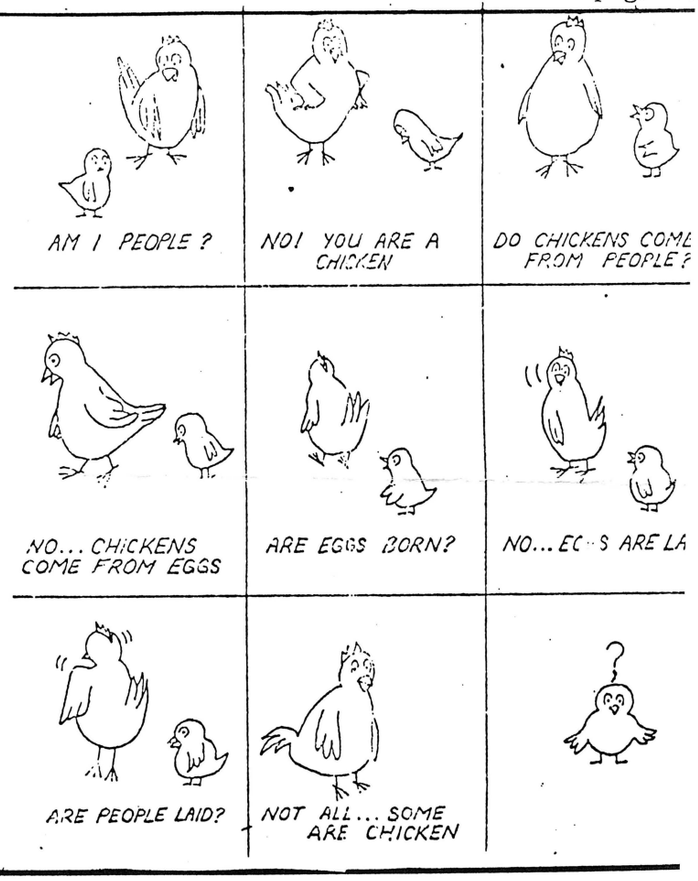

PROGRAMMA PER I MESI DI DICEMBRE E GENNAIO PROSSIMI:

Dicembre : 16 - Festa dei Fioi : alla Rinascente Hall - 860 College St. - inizio ore : 2 p.m.

31 - Ballo dell' Ultimo dell' Anno - alla Commisso Hall di : 1275 Lawrence Ave. W.

Gennaio : - Probabile Riunione Generale Data - ora - e luogo da destinarsi.

Abbiamo ricevuto e pubblichiamo. Risp. a pag. 6.

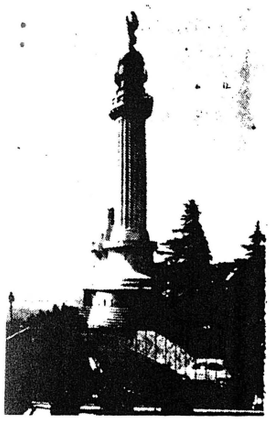

Egregia Direzione di El Boletin.

Ho sempre sostenuto, e sostengo tuttora che il Boletin e' forse la migliore cosa che il nostro Club abbia fino ad ora potuto realizzare. Purtroppo, pero' anche Voi commettete errori e sfortunatamente sempre piu' spesso, prendiamo per esempio l' ultimo numero del Boletin (Ottobre 1973). Leggetevi il messaggio del Presidente, parla di un concorso per il miglior scritto da inserire nel Boletin.

Avete nominato una giuria composta dai Signori Dottor Nereo Serdoz e Professor Ottorino Bressan, con il compito di scegliere il migliore dei scritti inviati dai concorrenti.

Al momento dell' annuncio sorpresa per tutti, non c'e' un vincitore, ma tre tutti a pari merito, ora io, e non solo io ma altri si son chiesti, chi ha giudicato questi tre lavori, la giuria, oppure uno di voi ? Dubito che sia stata la giuria, perche' se e' stata la giuria, secondo me, ha sbagliato, perche' dei tre lavori uno era piu' meritevole. Se invece la soluzione del problema e' stata Vostra, allora signori e' ora di essere piu' seri.

In primo luogo non avete neanche pensato di invitare ad essere presenti in sala le persone che si sono prese la briga di inviarVi gli scritti da Voi richiesti. In secondo luogo, (se la scelta e' stata Vostra) avete fatto fare una brutta figura ai componenti della giuria (Visto che chiamati ad esprimere un parere non lo hanno fatto). Terzo, se e' Vostra intenzione di farVi criticare ancora di piu', Vi assicuro Signori che state facendo un ottimo lavoro.

Ed ora vorrei passare all' articolo del Sig. Alceo Lini."Attivita' Giuliano - Dalmate al di fuori del Club ".

In linea generale condivido pienamente l' idea che tutti i gruppi Giuliano - Dalmati dovrebbero festeggiare le Loro ricorrenze nell' ambito del Club, perche' penso che se ognuno di noi lo fa per conto proprio il Club non avrebbe ragione di esistere. Pero' penso anche che non sia giusto che il Signor Lini essendo parte di " El Boletin ", abbia il privilegio di criticare a suo piacere l' attivita' di un certo gruppo (leggi Zaratini) mentre lo fa molto meno per un altro gruppo (leggi Fiumani) i quali hanno festeggiato parecchie ricorrenze in passato, al di fuori del Club, e la sua critica e' stata piu' una forma di leggero sarcasmo che di critica.

Caro Lini, se e' Tua intenzione con le Tue critiche che con il loro tono, fanno piu' male che bene, di dividere o di allontanare dal Club i vecchi amici e soci dello stesso, stai ottenendo un ottimo risultato, anche perche' le stesse persone che con i tuoi articoli colpisci, preferiscono allontanarsi dal Club e cosi' lasciarti campo libero.

Con il suggerire a queste persone di essere sempre presenti sia alle nostre feste, che alle riunioni del Club, non intendo ad incitarle ad ucciderti anche se parecchie volte una bella MITRAGLIATA te la meriteresti, ma solo ad invitarli a combatterti nel tuo stesso campo.

Non so se ci sia stato gia' qualcuno che ti abbia criticato cosi' come lo sto' facendo io adesso, cioe' in pubblico, spero di si, perche' vedi caro Lini, sono fermamente convinto che nonostante le nostre discordie interne ed esterne, nonostante le diverse zone Giuliano - Dalmate dalle quali proveniamo, TUTTI noi vogliamo che questo nostro Club continui ad esistere. Perche' devi sapere che se anche inconsapevolmente te, tutti noi lo paragoniamo a quello che un Faro rappresenta per un marinaio, e cioe' un punto di riferimento dove la nostra gente possa ritrovarsi a fare le solite ciaccole per le donne, e per noi alla fine della serata ingrumarse insieme e petar una bella cantada (magari stonadi come un baril de legno) e sodifatti salutar i amci e conoscenti, sperando solo che alla prossima festa sia presenti anche quei vecchi soci ed amici che con ragione o torto si sono allontanati venendo cosi' a mancarci.

Sperando

Nerino Ghermeck

"qua' e la' . . . cont. da pag. 2.

La signora Ave - Maria Vodopia e', non solo, diventata Socia del nostro Club, ma e' anche la " prima " ad aver il tesserino per l' anno : 1974. -

Noi tutti conosciamo il valore della signora Vodopia, nonche', il suo attaccamento al Club, percio' oltre a darle il nostro benvenuto ci auguriamo che quest' altr' anno faccia parte del Comitato Esecutivo.

La ditta " Singer " nota per le sue rinomat macchine da cucire ha premiato il signor Natale Zongaro con un viaggio in Italia assieme alla gentile moglie, signora Miranda, per esser stato, negli ulti - mi 4 mesi, uno dei tre piu' produttivi salesmen in Canada. Congratulazioni.

Me scuso con tuti quei soci e famiglie che ne i Boletini precedenti no ghe go augura' i lori aniversari etc., e prendo questa ocasion per unirli tuti in un gran abbraccio.

ONOMASTICI, ANNIVERSARI, ETC.

DICEMBRE.

el 3 Nerino Ghermeck compie 50
5 Vittorio e Erminia Dimini i fa' 23.
7 Paolo nipote de Danièle Vinci el fa' 6.
8 Fiorella Philipp la compie ? ! ? !
9 Anna Vinci 19 anni.
9 Nirvana Valenich fa 17.
22 Silvana e Pino De Mattia sposi da 20
24 Gina Vinci la compie i ani. ? ! ? !
25 Natale Zongaro - onomastico e compleano.
25 Xe anca el mio compleano.

GENNAIÓ

3 Manlio fio de Mario Bicci el fa 22 ani.
6 el mari' de la Lidia Kostuch 45.
8 Maurizio Kosich 16.
8 Jem e Lidia Kostuch sposi de 19 ani.
24 Nino e Pina Rismondo 20 ani.
27 Susy Kosich compie 22.
28 Nino Kosich 53.

A tuti i sopra-nominati soci e famiglie ghe auguro un mucio de ben. N. (M.) V.

CAFFE' BARZULA

Secondo Premio

LOTTERIA

TV

Il Club ha organizzato questa lotteria, con premi da estrarsi alla festa di capodanno, il cui guadagno servira' a finanziarie attivita' culturali e giovanili del Club.

PERCIO' AIUTATE COMPRANDO E VENDENDO I BIGLIETTI.

3o Premio

Primo Premio

INGRAZIAMENTI: Un grazie di cuore ai seguenti oci che hanno collaborato alla raccolta dei fondi ne essari per la borsa di studio e per il premio per il iglior scritto su "El Boletin". Le premiazioni, ome si sa', hanno avuto luogo il 13 ottobre scorso.

A. Ghirin - B. Pecota - R. Serdoz - V. Dimini - . Jelenich - F. Massarotto - V. Nazarko - D. Vin i - e - C. Milessa.

ingraziamo inoltre la "SORRENTO FLORIST" el 1346di St. Clair Ave. W. Tel. n. 536 - 4239, er la collaborazione dataci in occasione della festa el 17 novembre.

n grazie particolare alla CIANO FLORIST' - per a sua costante collaborazione al Club. Veramente imarchevole. La Ciano Florist si trova al 518 di ogers Rd. - Tel. 653/0634 - o - 651/3691.

OMMEMORAZIONE DEL 4 NOVEMBRE.

Il giorno 4 novembre e' stato presentato nel programma "Album T. V." un atto unico di Gianni Grohovaz che trattava i ricordi di un vecchio alpino nel giorno dedicato alla Vittoria 1914-1918; il tutto era molto significativo ed il soggetto e' stato molto commovente. Al signor Grohovaz ed all' unico attore signor Luigi "Gigi" Sartori le nostre piu' vive congratulazioni.

Nerino Ghermek

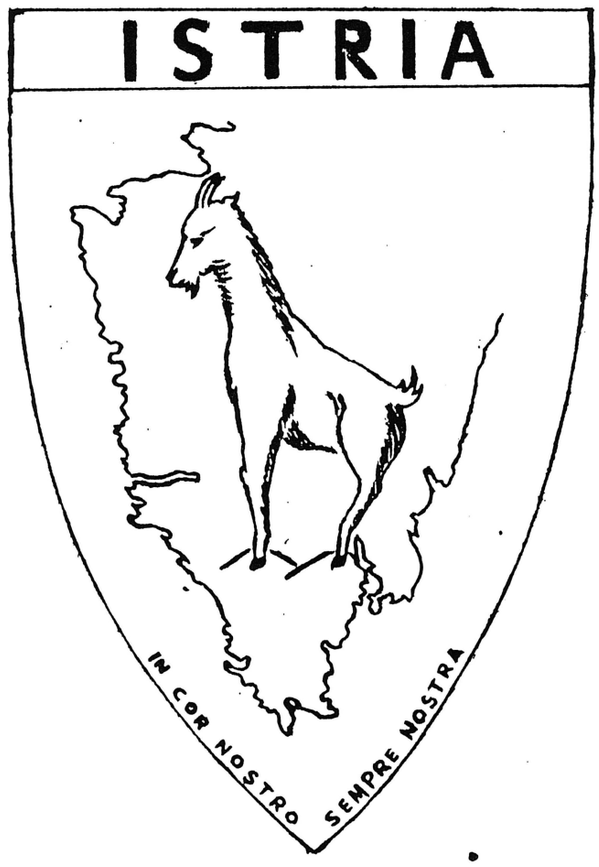

disegno di F. MASSAROTTO

La Signora Nella Spada, in Marini, traccia velocemente in questa poesia i drammatici anni della sua gioventu' forzatamente politica. In essa ricorda i tempi quando la mamma l' accompagnava a scuola, e ricordo indelebile ed affettuoso le sono, pure, i due nastrini blue che le tenevano i radi capelli (caveietti). Nata a Parenzo, 15 anni prima della fine della guerra, da famiglia ric ca ed italianissima, elementi questi che la resero portatrice baldanzosa di una fede e di un credo che le autorita' politiche di allora cercavano di eliminare ad ogni costo. Visse, assieme alla famiglia, 5 anni di terrore. Perseguitata, torturata quasi a morte, spaventata e confusa cerco rifugio in chiesa, ma neanche Gesu' pote' aiutarla piu' di suggerirle e darle la forza di : " varcar la frontiera ".

" QUANDO IL CIELO IERA AZZURRO "

Con do nastri stretti stretti
per quei pochi caveietti
e tignindome per man
non la finiva de predicar.
La mia mamma el mio papa'
de studiarme i ga progetta'
sensa gnanca domandar
la mia vera volonta' !
Nel cortil della scola
su per un palo lungo - lungo
ogni mattina e ogni sera
se inalzava la bandiera :
" Dio che bella che la iera "
Mi la guardavo e mi l' amavo
e insieme a ella sventolavo
coi problemi e i teoremi
la sintassi e il latino,
ma con la musica del mar
che fadiga iera studiar !

Ma Parenzo iera bella
col suo mar - le sue pinete
col suo sempre dolce clima
mi vivevo de regina.
Po i bei tempi i xe cambiai
e tutto "triste" diventava
el bel mar che brontolava :
" dove i xe i mii cucai ? "
Se vegnuda tanta gente
coi visi lunghi e coi scarponi !
Ma chi iera quei stregoni ?
Mi no capivo proprio gnente,
corro in ciesa dalla Madonna
ghe domando informasion
forse quella brava donna
me dara' soddisfasion !
Le domande le xe tante !
No se pol gnanca parlar!
Mi pensavo e ripensavo
la risposta no vegniva.

" Ma Ella sola capiva
quel che fora me aspettava ! "
Guardo in giro un po' smarrida
dimme ti mio buon Gesu' ?
Gnanca i nastri no go piu' ?
El me guarda e po el me disi :
" Go prega' tanto per ti.
Troppo grande per ti iera
quell' amore di bandiera
presto varca la frontiera ! "
Dunque tuto Lui saveva
quel che fora succedeva ?
E i mii nastri blu ?
Non li trovero' mai piu' ?
El me guarda e col sorriso :
" Te li porteremo in Paradiso ".
Iera un sogno - o realta' ?
No - No - xe un ricordo
da scordar.

La signora Marini ci ha dato il suo numero di telefono ed avrebbe piacere di sentire la voce di qualche amico vecchio o nuovo ed in particolare di qualche persona di Parenzo e vicinanze : Tel. 742 - 2459.

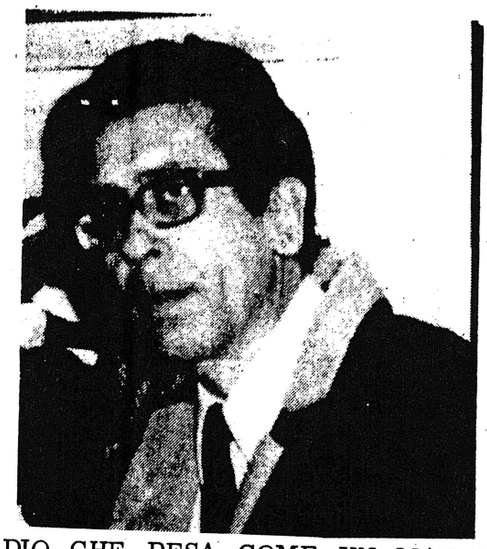

GIUSEPPE DIDON.

UN ADIO CHE PESA COME UN MATON !

Qualche setimana fa, el diretor responsabile de : "Il Giornale di Toronto ", signor Giuseppe Didon, el ga da le dimissioni dal giornal per motivi personali e anca de altra indole. La perdita' de questo personagio, xe un gran colpo per tuti i italiani in Canada e in particolare per noi giuliano - dalmati.

Auguremo al caro Pino, tute le fortune che el se merita, con la speranza de vederlo fra noi quanto prima. Per chi ancora no sa, el sig. Didon el xe zaratin come mi e el suo improviso adio me adolora profondamente.

DUE AVVENIMENTI IN CASA VODOPIA. L' estate pasado xe vegnu' a Toronto, per un giro de afari , el Dott. Franco Luxardo (zaratin anca lu') uno dei proprietari de la famosa liquoreria. El xe sta' ospite in Casa Vodopia, dove el se ga' anca incontra' con alcuni zaratini (tropi pochi in verita') data la notorieta' dell' illustre ospite. El ne ga manda ' da l' Italia ringraziamenti e tanti saluti per tuti i dalmati e in particolare per i zaratini.

In novembre inveze Natale e Ave-Maria (che no mi santi) i ga' celebra' con un bel grupo de amici e parenti el loro 30mo aniversario de matrimonio. La serata xe sta' alegra, elegante e anca eletrizante quando se spachetava i doni oferti dai invitati. I invitati i ringrazia per l' ospitalita', mentre i Vodopia contracambia i ringraziamenti con un invito a tuti per il loro 35mo aniversario. N. (M.) V.

RADUNO

Durante la festa di S. Simon, che i zaratini hanno celebrato il 6 di ottobre u. s. abbiamo notato un fattore assai importante, che puo' essere di auspicio per il Club Giuliano - Dalmato. Difatti abbiamo visto un bel numero di facce nuove venute a proposito da : Buffalo, Detroit e New-York. Questo fatto nuovo, ci ha suggerito l' idea di organizzare un raduno di tutti i Giuliano-Dalmati del Nord America da tenersi a Toronto. Cosa ne pensano i nostri lettori per questa bella idea ?

Se qualcuno ha dei suggerimenti da farci, non si faccia aspettare, che noi saremo ben lieti di pubblicarli, e cosi' potremo passare subito alla fase iniziale.

" PREFERISO PAGAR EL DOLARO IN PIU' ALL' INGRESSO - MA NO FARME SOCIO DEL CLUB, perche' mi no voi partecipar a tute quele critiche, etc. etc... ". Quante volte avete sentito questa o simili frasi? Molte, senz'altro; ed a prima vista sembra che le persone che le dicono siano nel giusto. Ma e' proprio cosi'? No! Noi non lo crediamo, perche' se tutti la pensassero cosi' non avremmo avuto i bei picnics, i nostri popolari balli, il nostro Boletin e tante altre lodevoli iniziative che il nostro Club organizza ogni anno. E' vero si', che con meno discussioni e malintesi si arriva prima e meglio, ma e' anche vero che i soci del Club sono la forza viva della nostra Comunita', e che senza questa sparuta schiera di persone la nostra Comunita' sarebbe completamente " dead ".

Forse peccano di eccessivo entusiasmo, ma certo che la loro abnegazione, la loro disinteressata opera a favore della Comunita' sono cose che commuovono e noi siamo orgogliosi di farne parte.

Noi invitiamo coloro che vivono nel margine di entrare nel Club e di mostrarci come si puo' far meglio, perche' siamo convinti che stando a guardare non si lavora per la causa che se e' nostra e' anche loro. Percio' iscrivetevi al Club, date il vostro " support " al Club, sostenetelo perche' esso e' nostro come vostro; il Club e' di tutti i Giuliano-Dalmati.

JULIAN-DALMATIAN VILLAGE LTD.

La Compagnia ha di recente presentato un programma investimenti; idee ed informazioni pertinenti sono discusse ogni Venerdi' sera (8. oo P. M.) all'ufficio di 518 Oakwood Ave. in Toronto, Ontario .

RINGRAZIAMO Ferruccio Philipp per averci fornito della simpatica lettera che segue, scritta da una " lavandera " di nome Maria, abitante a Lucorano - piccola isola di fronte a Zara - al suo fidanzato Giuseppe, il quale prestava servizio militare in quella citta' nel 1941.

5 gosto 1941

Caro Zisepi

de zinque mesi gosto mi ga sapusto che ti te ga un' altra sponza i li impercioche' ti te mi ga puntato a mi come si puntano i ravaneli su la terra e tuto questo per che ti si inamorato de la Anca di Lucuran chi vendi culaccia e carbuna e xe poco piu' signora di me, ma io ti voglio tanto bene ti bacio con fetto tua moratissima Maria di Lucuran.

ISOLA VERBOSCA

REDAZIONE : A. Lini : 531-3616; C. Milessa : 653-6274; N. Kosich : 759-3480; N. Vodopia : 636-4456
Gli articoli firmati su " El Boletin " non rispecchiano necessariamente l'opinione del Comitato Esecutivo.

RINGRAZIAMO la signora Noemi Bommarco per averci inviato i " pensieri " che seguono e che rispecchiano lo spirito natalizio e cristiano del momento.

We must grow tough but without ever losing our tenderness. CHE GUEVARA

A vivere senza che nessuno ci voglia bene, si diventa cattivi. T. GAUTIER

La gioia che dai e' quella che ti ritorna indietro. B. PASCAL

DESIDERIAMO congratularci con il signor Gianni Grohovaz per il suo nuovo ed importante incarico assunto.

Mr. Grohovaz, nostro corregionale, rappresenta il Governo Federale presso gli " Archivi Etnici Nazionali ". Questo Ente raccoglie informazioni sui gruppi etnici immigrati in Canada.

Dalla " Difesa Adriatica "

" Maple Leaf " SCHOOL OF MUSIC
324 Rustic Road - (Keele & 401)
Prop. Livio STUPARICH

open daily :
9.30 a.m. to 9 p.m.
Saturday 9 a.m. to 5 p.m.

CALL
247-1463

Egregio signor Ghermek :

Prima di tutto La ringraziamo per il Suo commento su " El Boletin " e ci dichiariamo senz'altro d'accordo con Lei che anche noi siamo, purtroppo, soggetti a sbagliare, pero' non condividiamo le Sue opinioni, ne approviamo gli appunti che Lei ci fa nella prima parte della Sua lettera, per le seguenti ragioni :

1 Nessuno di noi ha in alcun modo interferito nel giudizio della giuria che, secondo noi, era altamente qualificata per tale incarico.

2 Tutti i partecipanti ai concorsi sono stati invitati a mezzo lettera ad intervenire alla festa del 13 ottobre.

3 Mr. Lini, secondo noi, non fa differenze fra un gruppo (istriano - fiumano - dalmata - zaratino) e l' altro, ma certamente ogni " caso " ha un peso diverso. Comunque lasciamo a Mr. Lini, che Lei chiama direttamente in causa, di risponderLe.

Caro Nerino :

E' vero che nei picnic, nei balli e con le nostre proverbiali " cantade " esprimiamo la nostalgia per un tempo che fu' : pero' noi siamo convinti che dovremmo iniziare anche altre attivita' per completare ed assaporare di piu' quella magnifica unione di sentimenti. Queste, caro Nerino, non sono sole parole, perche',per esempio, da questa convinzione e' nato " El Boletin " Altre iniziative, parimenti belle, attendono d' essere concretizzate, tra cui quella di affittare, se non comprare, una piccola saletta e rifornirla di tutte quelle cose che ci ricordano la nostra Istria, Fiume, Zara e Dalmazia, come per esempio giornali, libri, dischi, fotografie. Si potrebbero proiettare films, slides, organizzare qualche festiciola in famiglia, tenere riunioni con scopi e soggetti vari . . . .-

Nerino, per citarne solo alcune che mi vengono in mente in questo momento. Pensa quanto sarebbe piu' bella la nostra vita " dopo- lavoro " avendo un posto cosi' dove passare un' oretta : per arrivare a cio' ci vuole pero' una piu' solida e numerosa unione dei giuliano - dalmati.

Noi siamo altresi' convinti che soltanto il Club puo' realizzare queste ed altre simili iniziative,perche' il Club e' l'unica organizzazione Giuliano-Dalmata che esiste a Toronto. Ha un " charter " governativo, uno statuto, un Comitato Esecutivo, un giornale, un conto in banca (anche se modesto), un certo numero di soci ed una grande schiera di simpatizzanti. Inoltre perche' il Club ha gia' dimostrato la sua grande capacita' organizzativa. Esiste un gruppo femminile secondo a nessuno. Infine perche' i suoi soci hanno un infinito ed illimitato entusiasmo per tutto cio' che e' Giuliano - Dalmato.

Ed e' su questo entusiasmo, questo senso di responsabilita' e capacita' esistente nella Comunita' Giuliano - Dalmata, che noi cerchiamo di raggruppare la nostra gente allo scopo di raggiungere una sempre piu' numerosa e compatta unione.

Percio' quando nella nostra Comunita' succedono cose che, volutamente o no, contrastano con questo nostro sforzo, noi le consideriamo nocive all' interesse di tutta la Comunita', e di conseguenza non possiamo esimerci di farle rilevare e di esprimere la nostra opinione.

Caro Nerino, avrai notato che abbiamo piu' volte sottolineato l' " unione Giuliano - Dalmata ", l'abbiamo fatto per farti notare che noi cerchiamo di unire, di avvicinare la nostra gente e non di allontanarla, seppoi per causa nostra (o meglio mia) qualcuno dei vecchi soci-amici si son allontanati, a noi cio' spiace immensamente, e nella speranza che nella prossima festa ci si dia l' opportunita' di stringere loro la mano e di rassicurarli delle nostre sane e sincere intenzioni, ti salutiamo cordialmente.

Alceo Lini.

VEGLIONE CAPODANNO 1973/ 74

CASA COMMISSO - 1275 LAWRENCE AVE. W.
(- Lawrence e Caledonia -)

31 DICEMBRE - INIZIO 8 P.M.

CLUB

GIULIANO-DALMATO

Per ulteriori informazioni telefonare a :

Daniele	Vinci	: 537-1156
Vinko	Jelenich	: 249-3258
Nino	Kosich	: 759-3480

MENU' :

CENA : Brodo con polpettine - Lasagna - Salsicce - Spezzatino con funghi - Pollo alla cacciatora - Patate arroste - Spartitavola - Insalata - Crauti - Frutta - Caffe'.
BUFFET DI MEZZANOTTE : Porchetta con capuzi garbi e formaggio.

PRENOTATEVI IN TEMPO.

ORCHESTRA COSTAZZURRA

SOCI $ 17

NON SOCI $ 19

FIGLI DI SOCI Fino ai 12 anni. $ 8

FIGLI DI NON SOCI Fino ai 12 anni. $ 10

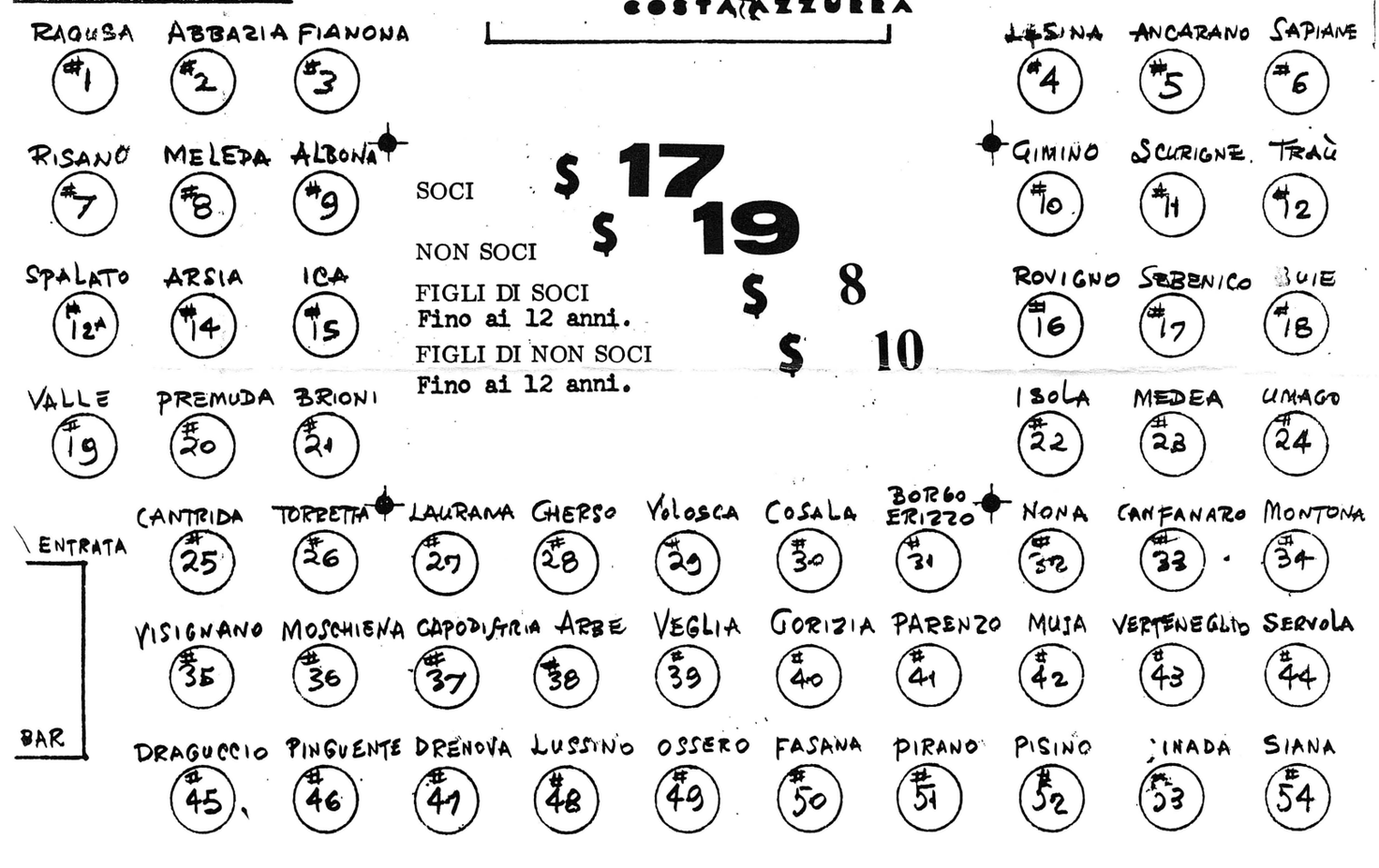

Children learn what they live

FESTA DEI FIOI

RINASCENTE - 860 COLLEGE ST.

16 DICEMBRE

inizio 2 p.m.

If a child lives with criticism,
He learns to condemn.

If a child lives with hostility,
He learns to fight.

If a child lives with ridicule,
He learns to be shy.

If a child lives with shame,
He learns to feel guilty.

If a child lives with tolerance,
He learns to be patient.

If a child lives with encouragement,
He learns confidence.

If a child lives with praise,
He learns to appreciate.

If a child lives with fairness,
He learns justice.

If a child lives with security,
He learns to have faith.

If a child lives with approval,
He learns to like himself.

If a child lives with acceptance + friendship,
He learns to find love in the world.

Per-informazioni telefonate alle organizzatrici:
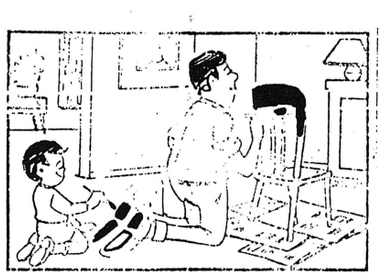
Signore : Ave Maria Vodopia - 636 - 4456
Licia Valencich -248 - 4451
Pina Rismondo - 247 - 0283